

MONTHLY MEMBERSHIP PROGRESS REPORT

District 332 D

Results as of: 5/31/2024

GMT:

地域 JAPAN

GMT会則地域

クラブ				名			
結果 : 2023-2024				結果 : 2023-2024			
四半期	新クラブ目標	新クラブ	解散クラブ	四半期	会員純増目標	会員増強実績	退会者(転籍を含む)実際
7月/8月/9月	0	0	0	7月/8月/9月	50	84	44
10月/11月/12月	0	0	0	10月/11月/12月	50	19	23
1月/2月/3月	1	0	0	1月/2月/3月	50	36	34
4月/5月/6月	1	0	0	4月/5月/6月	30	24	18

新クラブ目標及び実績累計

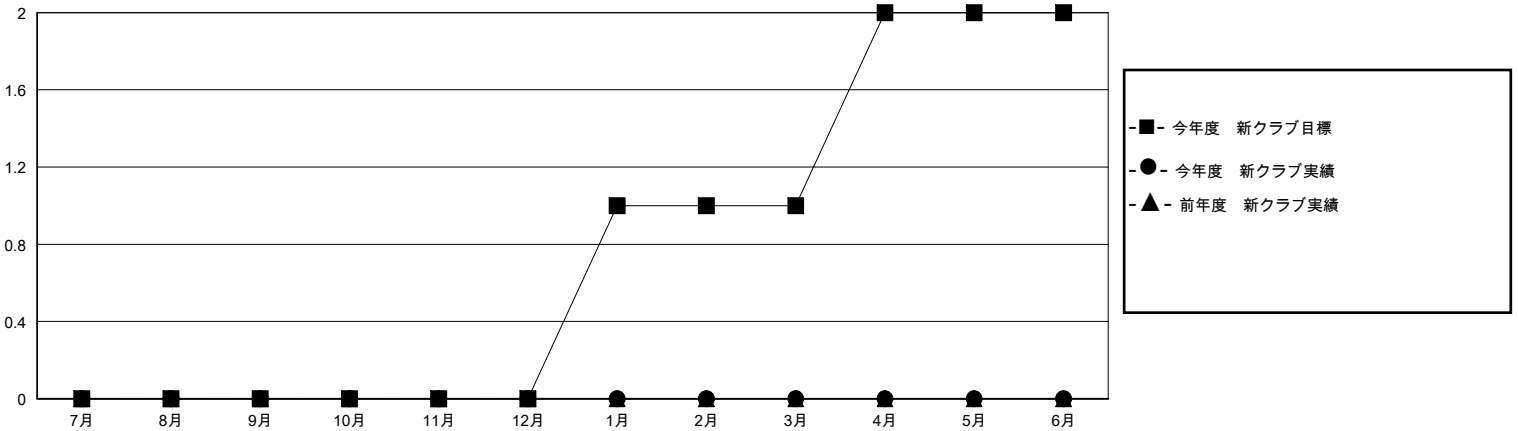

会員目標及び実績累計

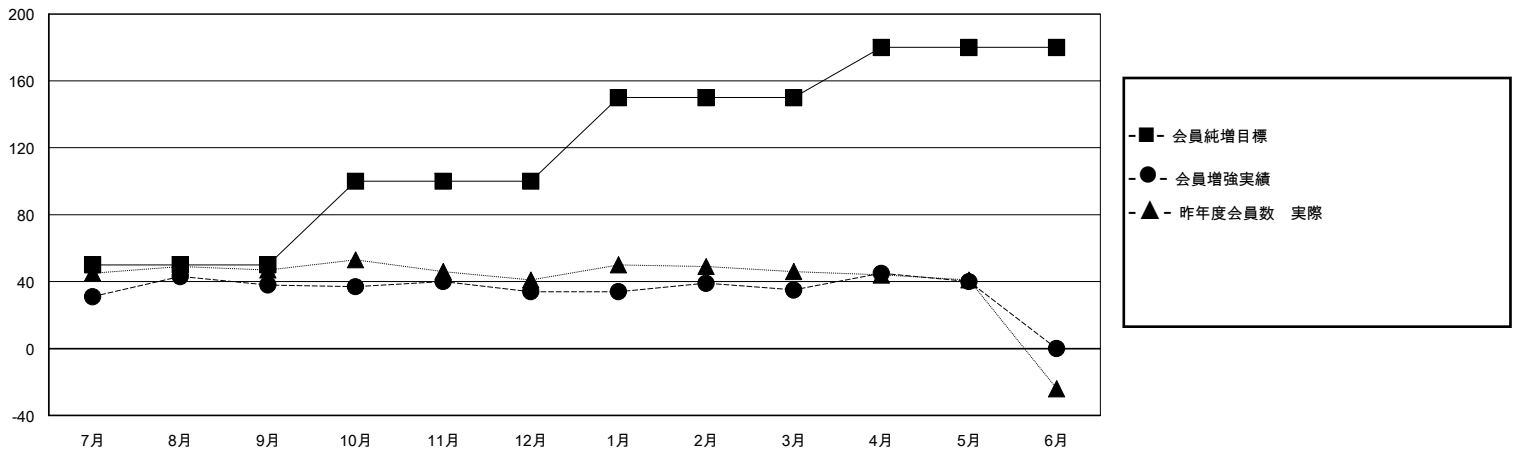

解散クラブ: 0	49 CLUBS OF 66 一名以上の新会員を登録	男女別
		男性 1,665 (75.99%)
		女性 526 (24.01%)
退会者	会員累計データを見るには、ここをクリック	世帯主/家族会員合計 815
物故会員 20		国際会費半額の家族会員 437
クラブ解散 0		
その他 98		
合計 118		